

ALZADO LATERAL DERECHO

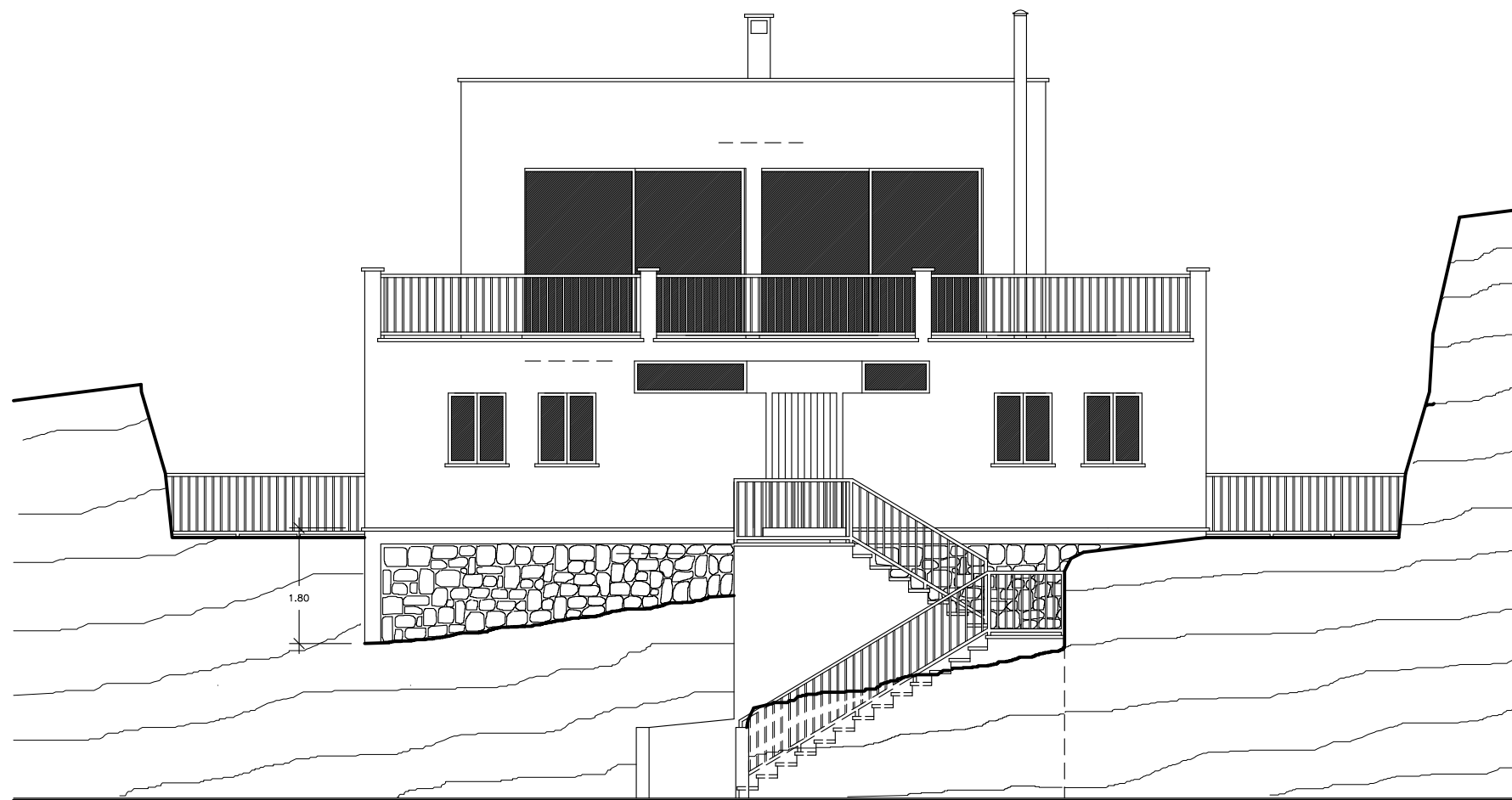

ALZADO PRINCIPAL

MODIFICADO DE PROYECTO BÁSICO Y PROYECTO DE EJECUCIÓN DE UNA VIVIENDA UNIFAMILIAR AISLADA.		ESCALA 1:100	PLANO N° 9/12
EMPLAZAMIENTO (REF. CAT.:1827604ED1512N0001MT) C/ DES FOSCANT N°6 (CALA LLOBARDS). (T.M. SANTANYI).			
ARQUITECTE JAUME AMENGUAL COVES.		L'ARQUITECTE	
PROMOTOR OLAF COERMANN. EVA MARIA BRAUN COERMANN.		EL PROMOTOR	
FECHA 09-08	EXPEDIENTE 02508	ALZADO PRINCIPAL. ALZADO LATERAL DERECHO.	